重點工作

10 交通規劃暨停車場管理

10-1 改善交通環境提高交通安全

1 基隆門出口人行道拓寬案

囿於基隆門崗亭兩側人行道及車道寬度有限，且本校通往臺科大路口之行人穿越道位於食科所乙側，常有行人及自行車逆向由旨揭崗亭入口通行，已嚴重影響該出入口進出安全，故拓寬崗亭出口右側人行道寬度，並於人行道兩端點施作扇形緩坡，俾利提供行人、自行車及無障礙輪椅或電動代步車共道通行，本案已於 110 年 8 月 23 日改善完成。

拓寬人行道施工前

拓寬人行道施工後

2 小福樓景觀石柱調整案

因小福樓路口常為學生舉辦活動攤位，行人及自行車往返穿越量較大，原景觀石柱因夜間較無警示效果，經學生會交通委員提出改善建議，營繕組已將原景觀石柱拆除，並由事務組設置活動式回復桿及太陽能警示燈等設施，俾利提高該路口夜間警示效果，本案已於 110 年 9 月 3 日改善完成。

小福樓景觀石柱調整前

小福樓景觀石柱調整後

3 土木館前方設置測速提醒裝置

椰林大道為本校主要幹道，路幅寬且車道筆直，出校車輛易超過校園限速 20km/hr，為維護校園交通安全，事務組於土木館前方路段設置太陽能車速顯示裝置，貼心提醒車輛駕駛人當下車速，進而注意行車狀況，以維用路人安全，本案已於 110 年 12 月 3 日設置完成。

土木館前方測速提醒裝置（速限內）

土木館前方測速提醒裝置（超速）

10-2 提供友善與優質的停車場環境

1 校總區及水源校區各崗哨出入口停管設備改善提高夜間警示安全性

因校園夜間燈光較為昏暗，偶有車輛或自行車撞擊柵欄機擋桿之意外，為提高夜間警示，事務組在校總區及水源校區各崗哨車牌辨識系統出入口柵欄機檔桿上增加 LED 燈

條，於車輛進入方向顯示綠燈，而背面則顯示紅燈禁止進入，俾利提高相關停管設備夜間能見度，以維護出入口夜間行車安全，本案已於 110 年 3 月 1 日施作完成。

進入方向顯示綠燈

禁止進入方向顯示紅燈

2 立體機車停車場分區標示

為提供機車車主停放車輛後，辦別停車相對位置，俾利其快速尋車，故於立體機車停車場 1F 及 2F 柱位進行分區標示，並配合各樓層予以區分顏色，方便識別，本案已於 110 年 5 月 13 日完成。

立體機車停車場分區標示 (1F)

立體機車停車場分區標示 (2F)

3 學新館地下停車場營運啟用

配合學新館大樓興建落成，相關系所及單位人員陸續進駐使用，本案已於 110 年 9 月 1 日正式開放地下停車場營運，並開放本校教職員工月證車輛停放使用。

學新館 1F 停車場出入口

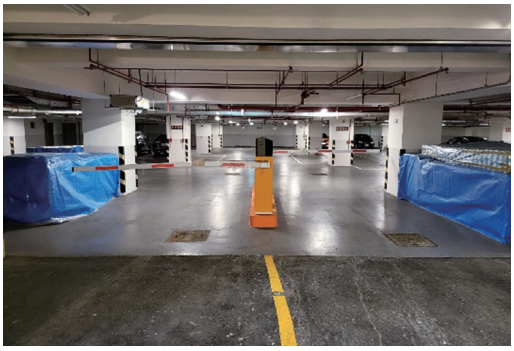

學新館 B1F 停車場出入口

4 各地下停車場加設車頭朝外標誌牌面

為提高地下停車場停車安全，減少車輛倒車發生碰撞衝突情事，遇到緊急情況時，車頭朝外停車亦可啟動車輛後直接驅車撤離，故於校內各館舍（如生醫工程館、學新館、鄭江樓等）地下停車場設置車頭朝外標誌牌面，俾利提醒汽車車主車輛配合車頭朝外，本案已於 110 年 11 月 11 日完成。

生醫工程館停車場車頭朝外標誌

學新館停車場車頭朝外標誌

5 辛亥地下停車場入口斜坡道改善

辛亥停車場自 102 年啟用後，因車輛長期進出影響，斜坡道逐年破損嚴重，經多次修補無顯著改善，故斜坡道改以重新鋪設柏油，其斜坡道平整性已有明顯改善，本案已於 110 年 12 月 14 日改善完成。

辛亥停車場入口斜坡道改善前

辛亥停車場入口斜坡道改善後